

DIAGRAMA DE COBERTURA
ESC.: 1/50

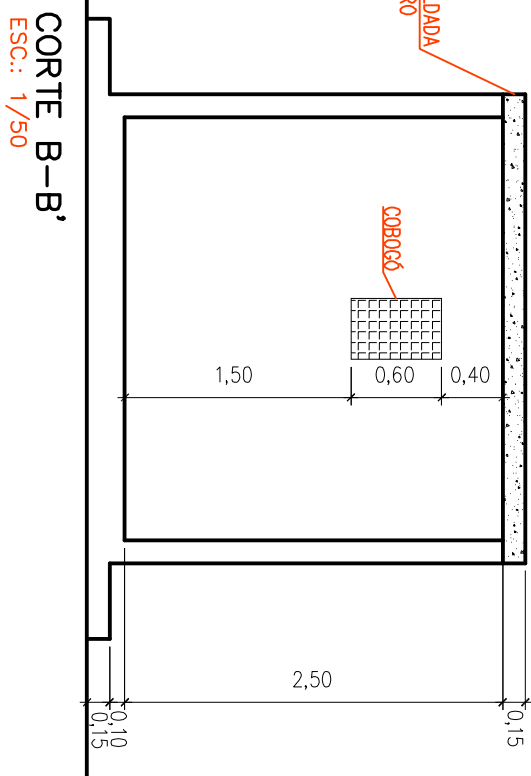

FACHADA FRONTAL
ESC.: 1/50

FACHADA LATERAL
ESC.: 1/50

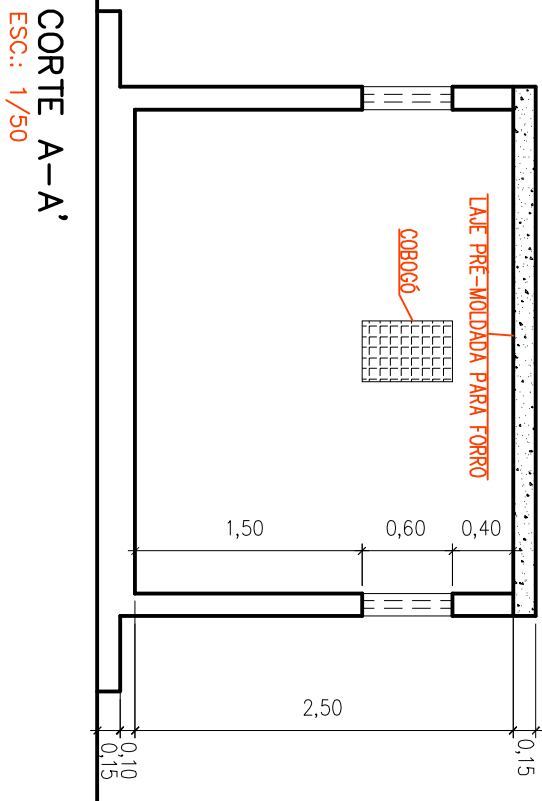
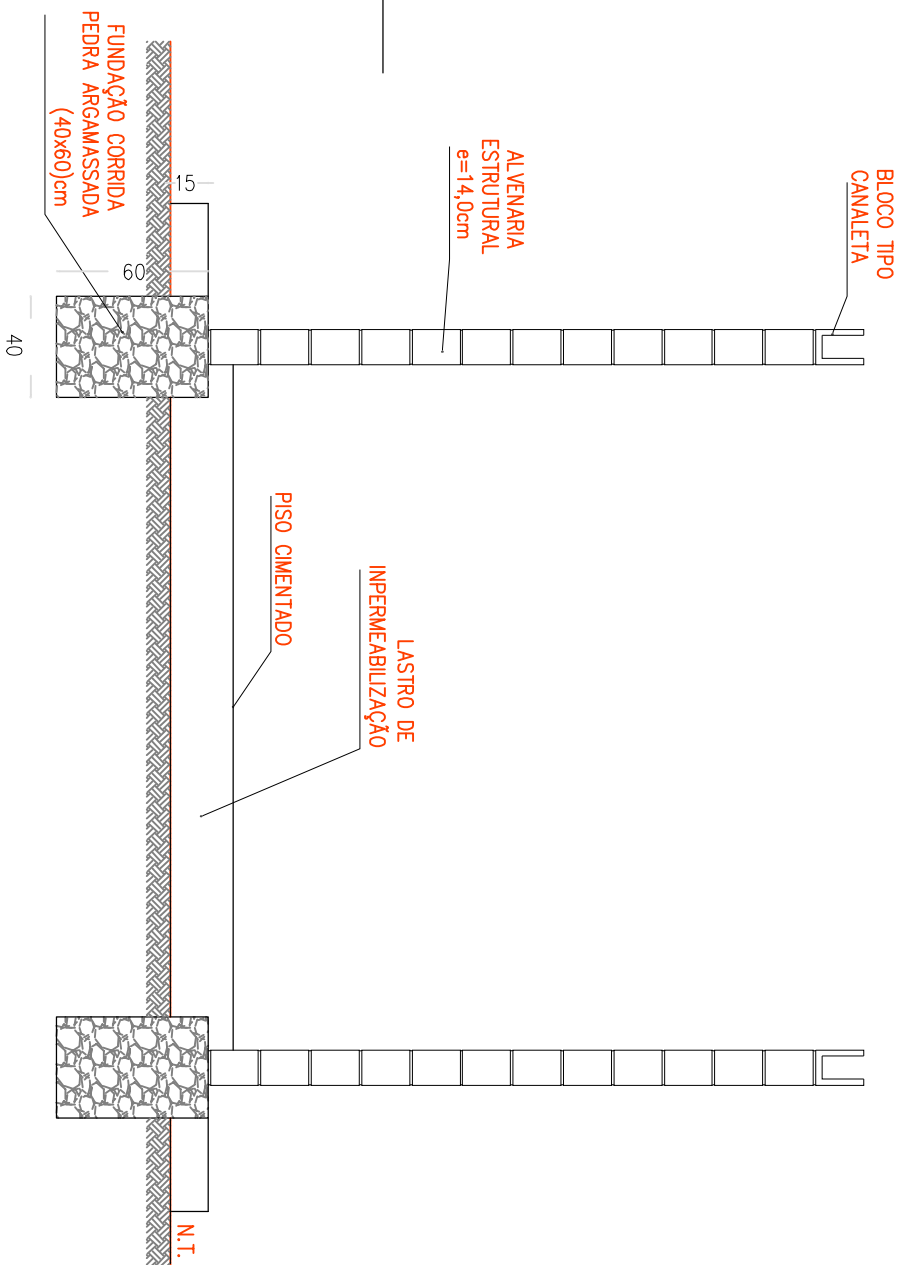
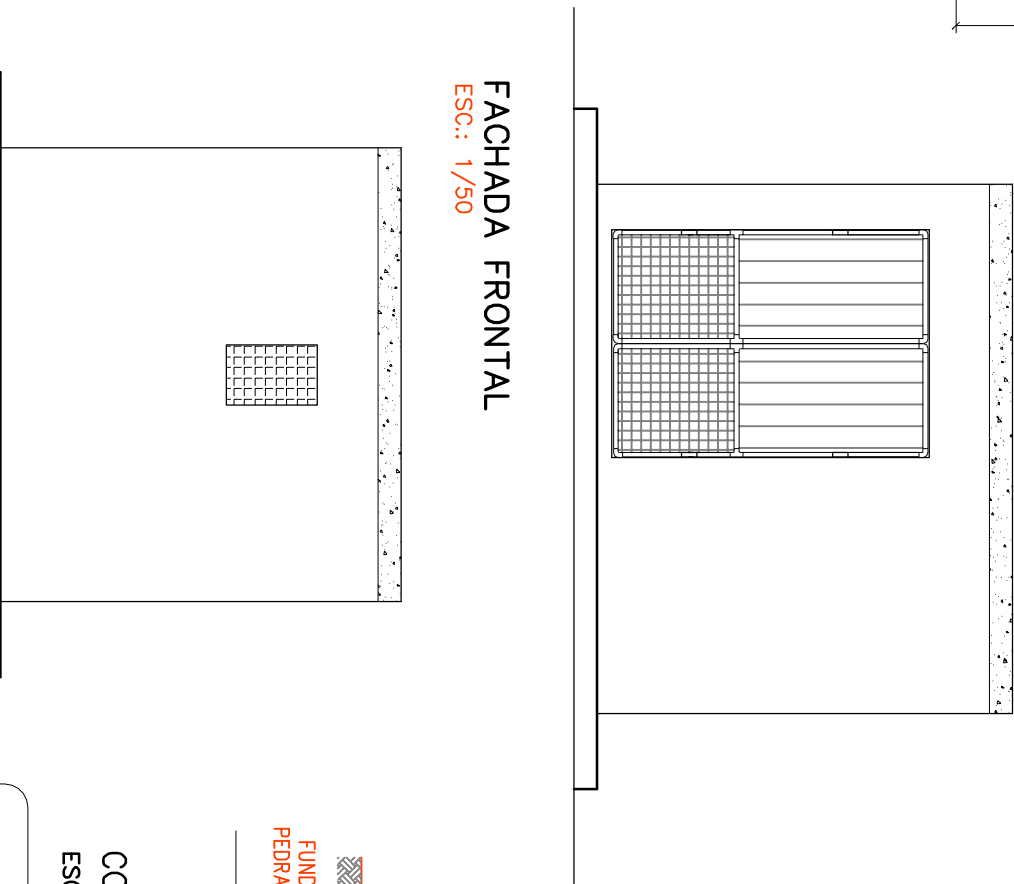

COMPANHIA DE DESENVOLVIMENTO DOS
VALES DO SÃO FRANCISCO E DO PARNAÍBA.

PROJETO:

COMPLEMENTAÇÃO DE ADUTORA DE ÁGUA
DO MUNICÍPIO DE REMANSO

LOCALIDADE:

REMANSO
CASA DE COMANDO PRÓXIMO AO ANTIGO CAIS

MUNICÍPIO:

REMANSO (BA)

DESENHO: CASA DE COMANDO

PROJETO ARQUITETÔNICO

ESCALA:

INDICADAS

DESENHO/CAD:

TIAGO CRATEU

CONTRATO:

SETEMBRO/2017

REVISÃO:

00

FORMATO:

A3

PRANCHA N.º:

01/02